بسم الله الرحمن الرحيم
والصلاة والسلام علي رسول الله صلي الله علية وسلم
وبعد .
فهذا دليل مصور لكيفية التعامل مع برنامج مايكروسوفت ديناميكس جريت بلينز الإصدار العاشر
واسئل الله عزوجل ان يوفقني لهذا الشرح وان يكون عونا لإخواني السائرين فهذا الدرب

***Ahmed* Ibrahim**

Applications Manager

MCBMSP, MCTS

Mobile: +2*010-3438385*

Email:am045@hotmail.com

admin@ahmedibrahim.net

Microsoft CERTIFIED Business Management Solutions Professional

Installation & Configuration for Microsoft Dynamics GP Microsoft Dynamics™ GP 10.0

Microsoft CERTIFIED Professional

Microsoft CERTIFIED Technology Specialist

Microsoft Windows SharePoint Services 3.0 Configuration
SQL Server 2005

***Ahmed* Ibrahim**

Applications Manager

MCBMSP, *MCTS*

Mobile: +2*010-3438385*

Analytical Accounting
In Microsoft Dynamics™
GP 10.0

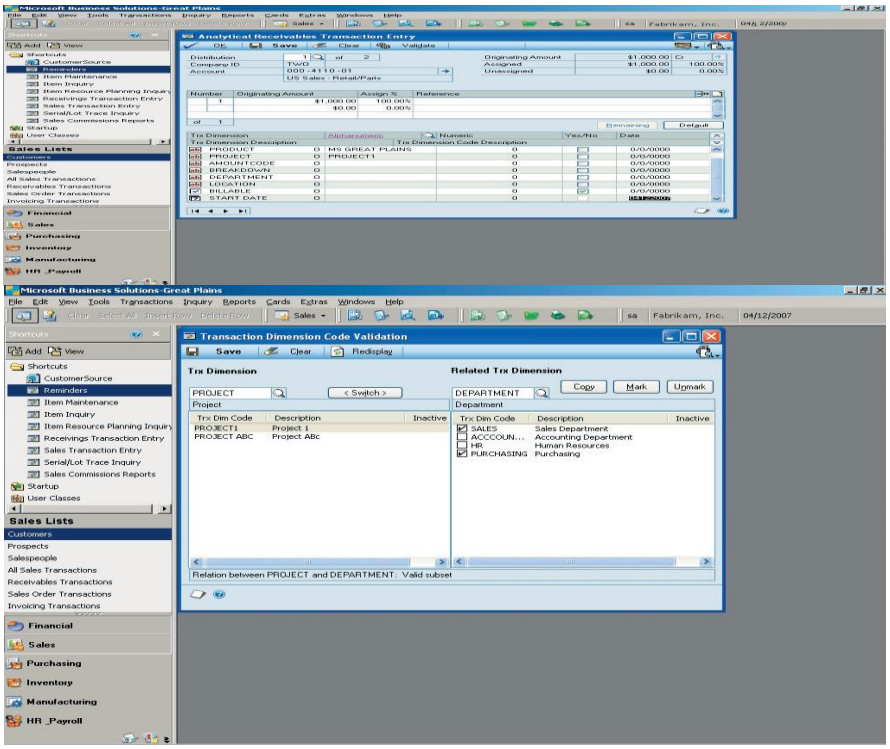

***Ahmed* Ibrahim**

Applications Manager

MCBMSP, *MCTS*

Mobile: *+2010-3438385*

موديل Analytical Accounting

اسمحوا لي ان اقوم بوضع بعض النقاط القصيرة في البداية قبل الشروع في شرح الموديل منعا لحدوث اي إلتباس عند بعض رواد المنتدي

س١: ماهي فوائد استخدام موديل الAnalytical Accounting
ج١: فوائد استخدام موديلAnalytical Accounting
The benefit of AA over GP chart of accounts segments is:
1- تقليل عدد السجيمنات الموجدة بدليل الحسابات
1. Less hard segments to have to enter data into
2-تقليل عدد الحسابات الفرعية بالدليل المحاسبي
2. Less GL accounts
3-امكانية وضع قيود علي القيم المؤثر علي تحليلي الحسابات
3. Ability to set restrictions by dimension so the user is limited on what values can be entered

س٢: ماهي الموديل التي يمكن ان يتعامل معها مديول الAnalytical Accounting
1. Modules That Integrate With Analytical Accounting
General Ledger
Bank Reconciliation
Sales Order Processing
Receivables Management
Purchase Order Processing Payables Management
Inventory
س٣: ماهي الموديل التي لا يمكن ان يتعامل معها مديول الAnalytical Accounting
2. Modules That not Integrate With Analytical Accounting
Fixed Assets
Returns Transaction Entry
Payroll
بعد عملية الترحيل الي موديل الحسابات العامة يمكن استخدام موديل الAnalytical Accounting بناء علي تعليمات شركة مايكروسوفت

***Ahmed* Ibrahim**

Applications Manager

MCBMSP, *MCTS*

Mobile: *+2010-3438385*

Analytical Accounting

Setup

***Ahmed* Ibrahim**

Applications Manager

MCBMSP*, MCTS*

Mobile: *+2010-3438385*

إعداد الموديل :

هناك طريقتين لإعداد الموديل

اولا :عند بداية تثبيت نسخة البرنامج علي إجهزة الحاسوب(Clint) وايضا علي جهاز الخادم (Server) نقوم بإختيار الموديل ضمن موديل البرنامج طبقا للرخصة الموجودة للبرنامج

تأكد من أن الخصائص التي تختارها عند التحميل من أن تكون مُصرحا لاستخدامها وإلا لن تعمل
راجع المورد الذي زودك بالأرقام السرية للنسخة (Serial Numbers على الشركة الخاصة بك) .

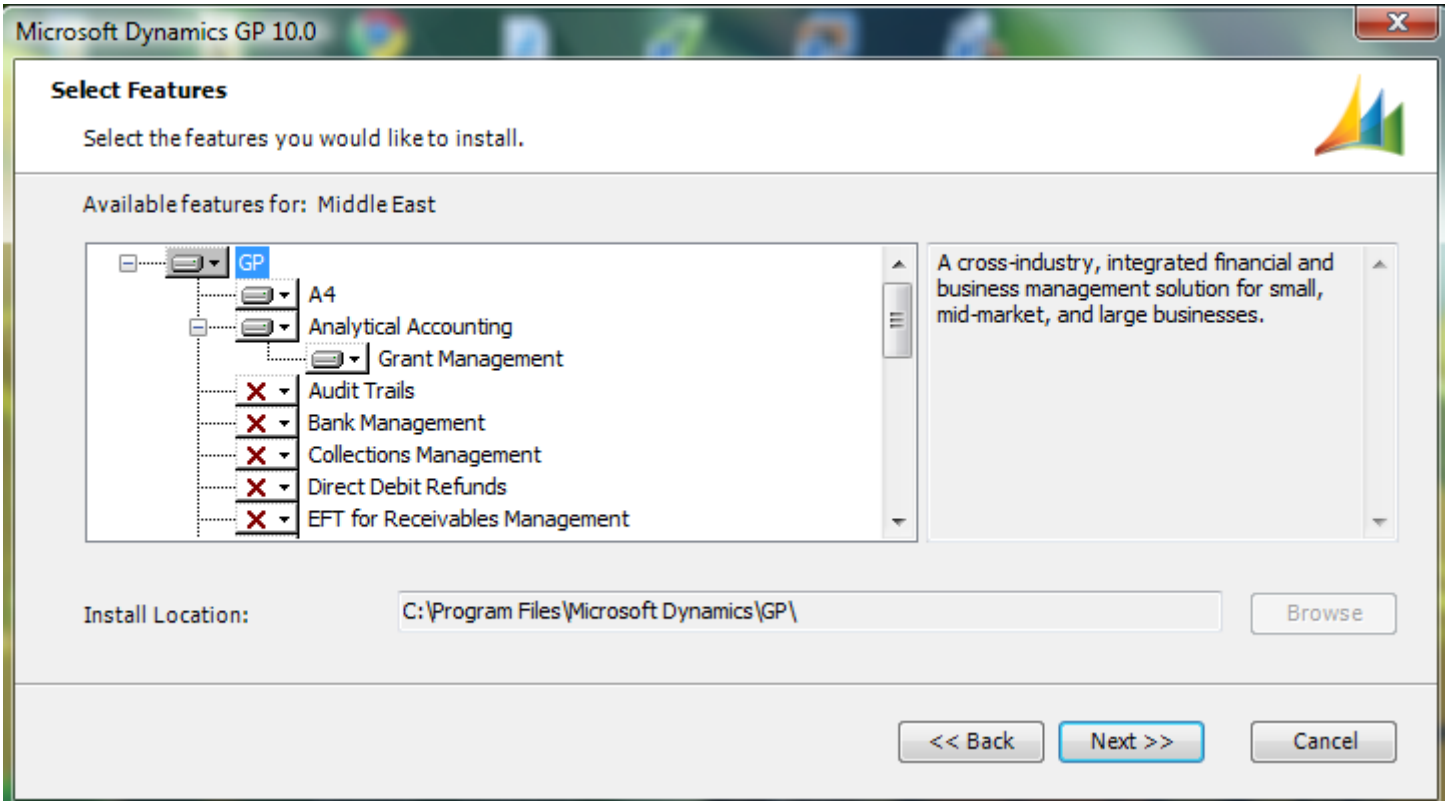

***Ahmed* Ibrahim**

Applications Manager

MCBMSP, *MCTS*

Mobile: *+2010-3438385*

ثانيا:إضافة الموديل بعد عملية إعداد وتشغيل البرنامج

1- To add Analytical Accounting go to Windows Control Panel and select **Add or Remove Programs**.
From this window highlight Microsoft Dynamics GP 10.0 and click the **Change** button.
In the Microsoft Dynamics GP 10.0 window click **Add/Remove Features**.
One of the first items that appear under GP in the Select Features window is Analytical Accounting. Click the drop-down menu and select **install** this feature.
Click **Next** and then **Install.**
2- Click **Finish** after the installation is complete. Before starting Microsoft Dynamics GP again you need to start Microsoft Dynamics GP Utilities to update the system.
3- To start Microsoft Dynamics GP Utilities, click **Start**, point to **All Programs**, point to **Microsoft Dynamics**, point to **GP 10.0**, and then click **GP Utilities**.
In the Upgrade Microsoft Dynamics GP window, click **Next**. This installs the Analytical Accounting data objects to the Microsoft Dynamics database.
In the Upgrade These Companies window select the box next to the companies that will use Analytical Accounting. Click **Next**.
Once you click **Finish**, data objects are added to the selected company databases.
After the database objects are created, the Analytical Accounting installation process is complete. The next time you log into Microsoft Dynamics GP you will be prompted to include new software code for Analytical Accounting.

تذكر

قم بتكرار الخطوات السابقة علي كافة إجهزة المستخدمين

***Ahmed* Ibrahim**

Applications Manager

MCBMSP, *MCTS*

Mobile: *+2010-3438385*

ثانيا مرحلة تفعيل الموديل

Activation

في البداية لابد ان تقوم باستخدام اسم وكلمة المرور لمدير النظام (Sa) وذلك لكي تتمكن من إضافة الموديل بنجاح

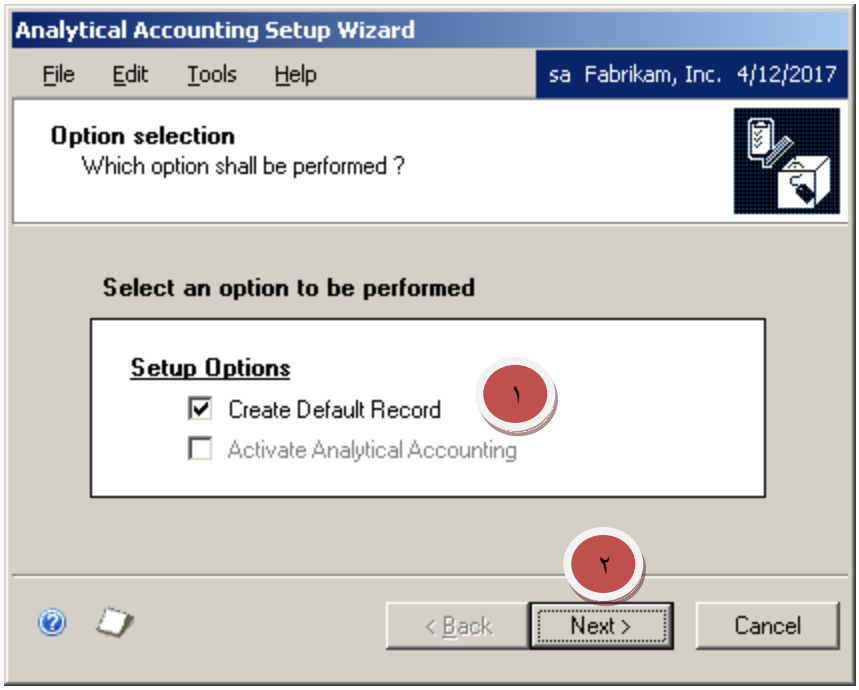

ويتم الوصول لتلك الشاشة (Analytical Account Setup Wizard) عن طريقة الخطوات
Microsoft Dynamics>>Tools>>Setup>>Company>> Analytical Accounting>> Setup

قم بإختيار ((Create Default Record)) ثم قم بإختيار (Next) ومن ثم (Finish)

***Ahmed* Ibrahim**

Applications Manager

MCBMSP, *MCTS*

Mobile: *+2010-3438385*

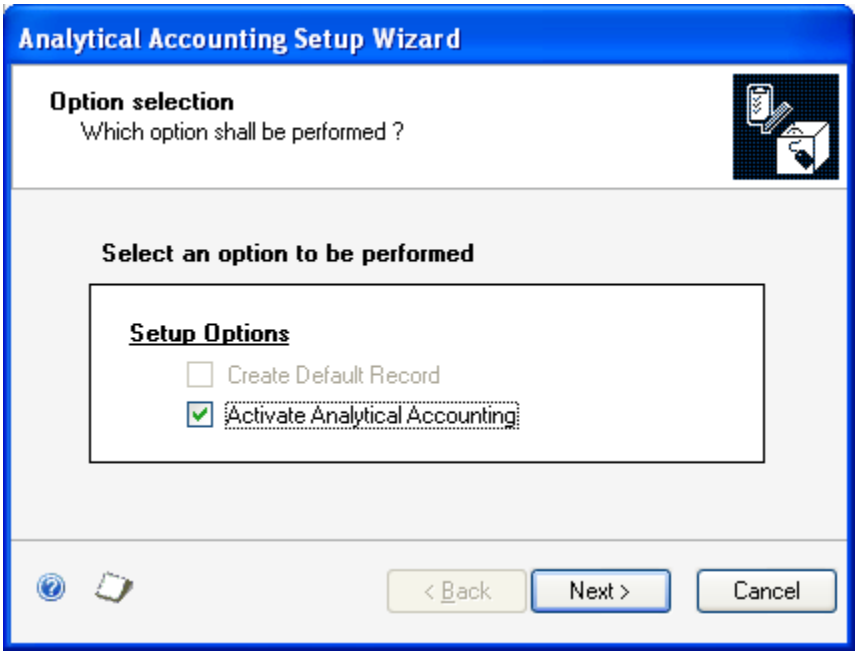

في حالة إتمام عملية الاعداد بنجاح سوف تظهر تلك الشاشة

***Ahmed* Ibrahim**

Applications Manager

MCBMSP, *MCTS*

Mobile: *+2010-3438385*

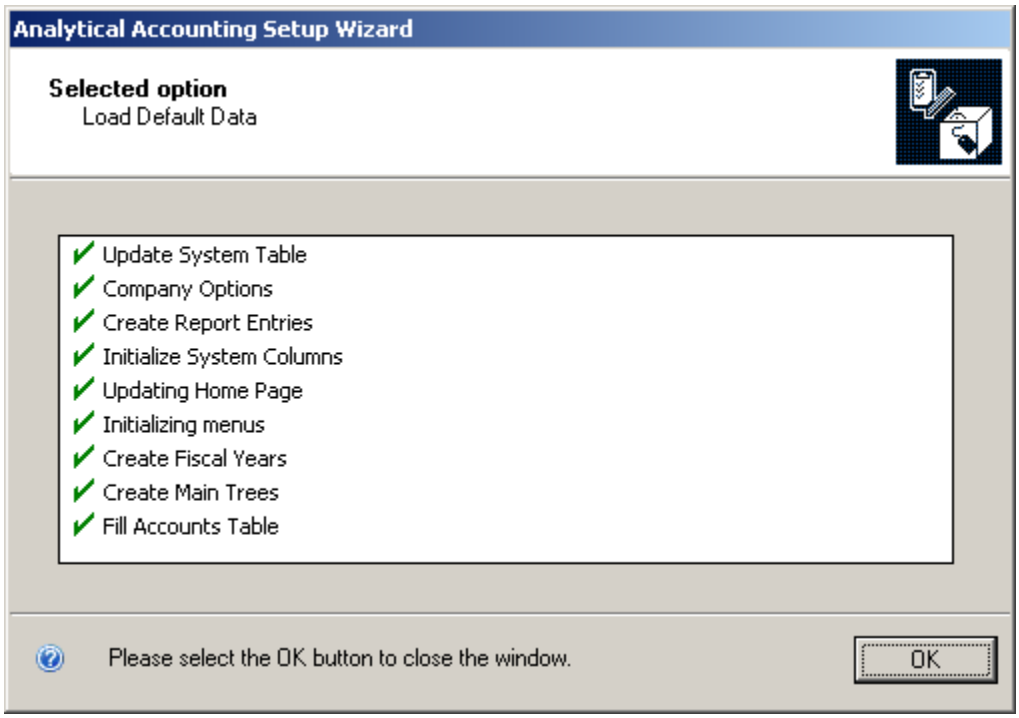

قم بعد ذلك بالضغط علي (OK) ومن ثم قم بإعطاء المستخدمين الصلاحيات المناسبة لتفعيل الموديل علي مستوي كل مستخدم

بعد الانتهاء من عملية التثبيت تأتي مرحلة ضبط بعض الخيارات علي مستوي الموديل

Microsoft Dynamics GP>> Tools>> Setup>> Company>> Analytical Accounting >> **Options**.

***Ahmed* Ibrahim**

Applications Manager

MCBMSP, *MCTS*

Mobile: *+2010-3438385*

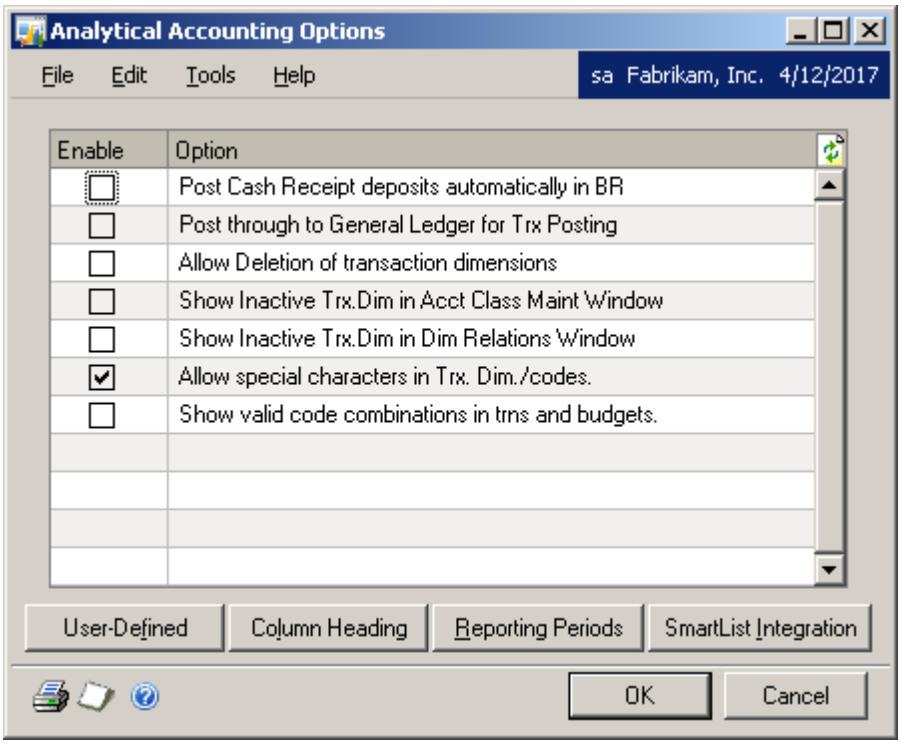

***Ahmed* Ibrahim**

Applications Manager

MCBMSP, *MCTS*

Mobile: *+2010-3438385*

To modify column headings for inquiries and reports: تعديل عناوين الأعمدة للإستعلام والتقارير

من أجل تعديل اسماء الاعمدة التي تظهر في قائمة الاستعلام او التقارير يتم إستدعاء تلك الشاشة وعمل التعديلات المطلوبة

Microsoft Dynamics GP menu >> Tools >> Setup >> Company >> Analytical Accounting >> Options >> Column Heading button

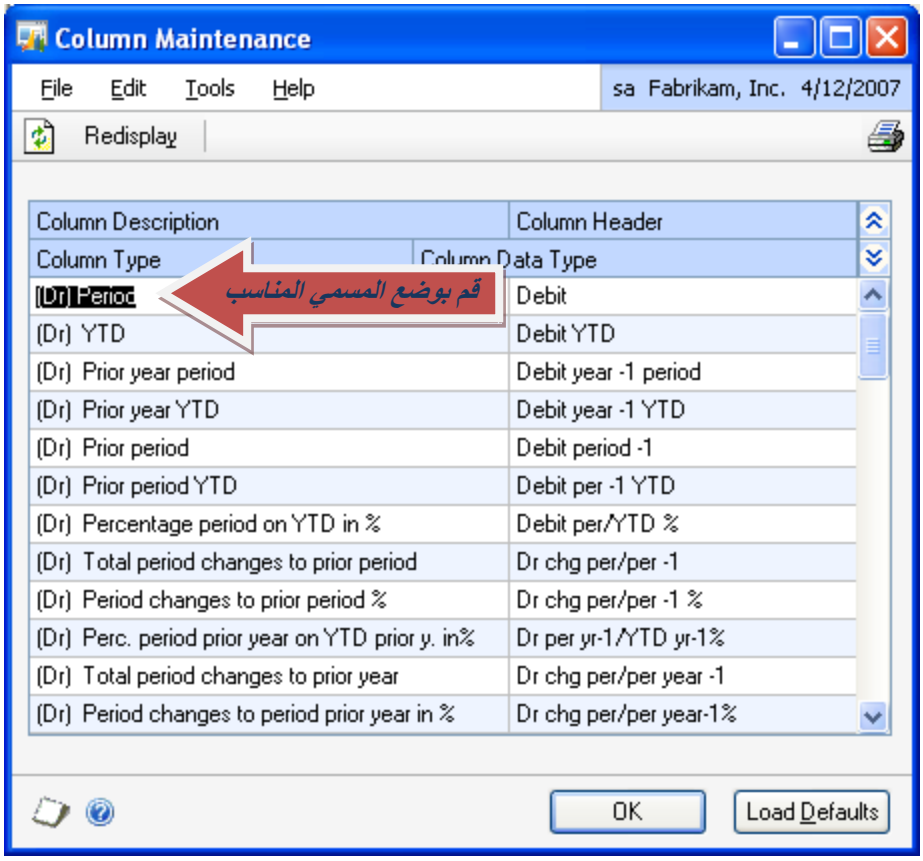

***Ahmed* Ibrahim**

Applications Manager

MCBMSP, *MCTS*

Mobile: *+2010-3438385*

استعراض الفترة المالية للتقارير

To define fiscal years:
1. Open the Reporting Periods window.
(Microsoft Dynamics GP menu >> Tools >> Setup >> Company >> Analytical Accounting >> Options >> Reporting Periods button)

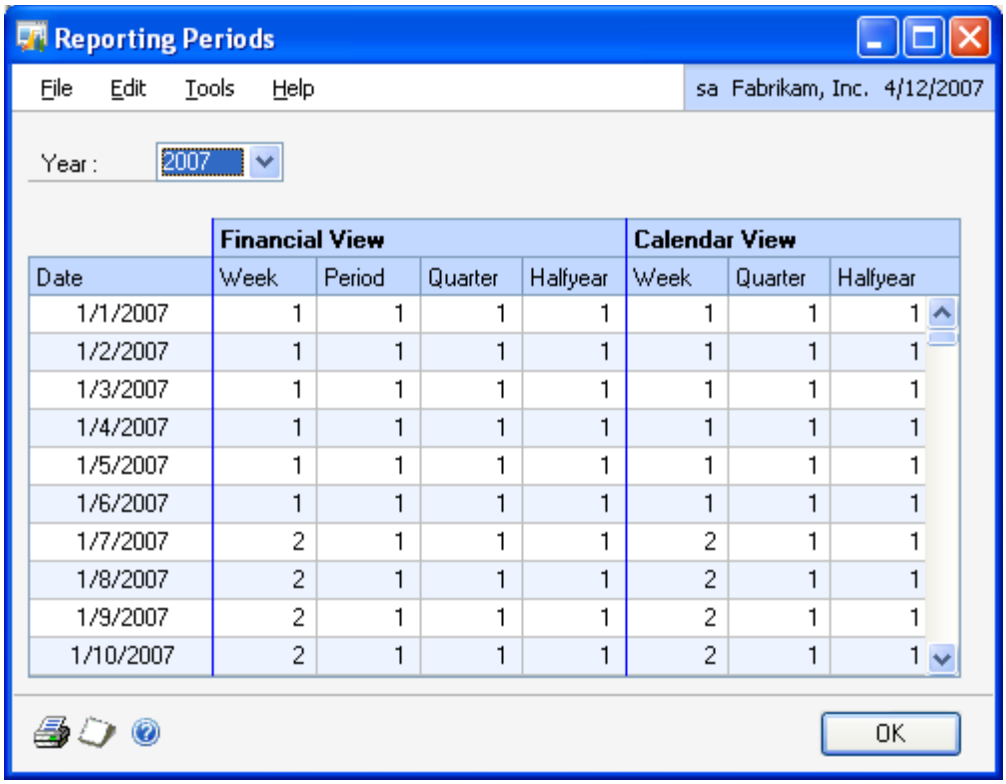

	Financial View				Calendar View		
Date	Week	Period	Quarter	Halfyear	Week	Quarter	Halfyear
1/1/2007	1	1	1	1	1	1	1
1/2/2007	1	1	1	1	1	1	1
1/3/2007	1	1	1	1	1	1	1
1/4/2007	1	1	1	1	1	1	1
1/5/2007	1	1	1	1	1	1	1
1/6/2007	1	1	1	1	1	1	1
1/7/2007	2	1	1	1	2	1	1
1/8/2007	2	1	1	1	2	1	1
1/9/2007	2	1	1	1	2	1	1
1/10/2007	2	1	1	1	2	1	1

تستخدم تلك الشاشة في إستعراض تقارير الفترة المالية حيث تنقسم إلي جزءين الجزء الايسر يعرض تقويم السنة المالية والجزء الايسر يعرض النتيجة للسنة الحالية.

***Ahmed* Ibrahim**

Applications Manager

MCBMSP, *MCTS*

Mobile: *+2010-3438385*

طريقة إعداد الموديل (AA) مع موديل المستكشف (Smart List١٣)

Setting up Smart List integration

1. Open the Smart List Integration window.
Microsoft Dynamics GP menu >> Tools >> Setup >> Company >> Analytical Accounting >> Options >> Smart List Integration

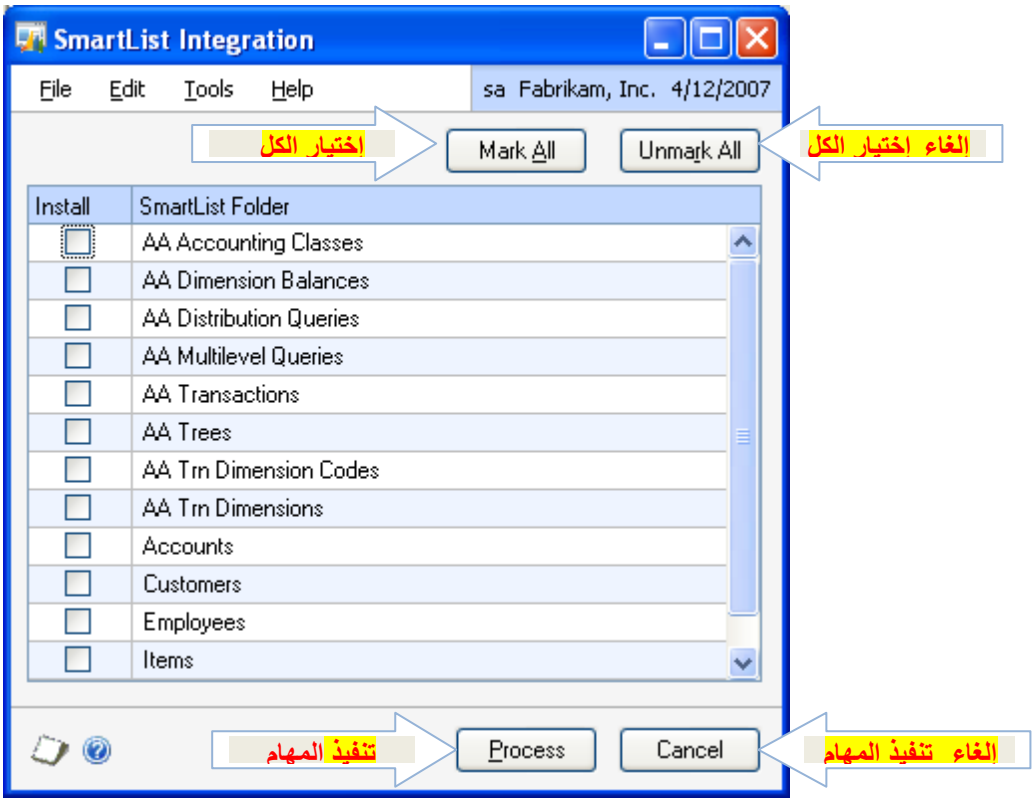

من خلال تلك الشاشة يتم اختيار عناصر موديل (AA) سواء كانت (الحسابات – العملاء- الموردين- الاصناف المخزنية .....) المراد ربطها مع تقارير المستكشف (Smart List١٣)

***Ahmed* Ibrahim**

Applications Manager

MCBMSP, *MCTS*

Mobile: *+2010-3438385*

***Ahmed* Ibrahim**

Applications Manager

MCBMSP*, MCTS*

Mobile: *+2010-3438385*